

A photograph of a modern building with a facade of vertical wooden slats. The building has a prominent, sharp, conical roof. Several windows of various shapes and sizes are visible, some of which are illuminated from within, casting a warm glow. The scene is set in winter, with snow on the ground and snow-covered tree branches in the foreground. The sky is a pale, overcast blue.

MøreRoyal®
KLEDNING

DETTE ER MøreRoyal®

MøreRoyal® er førsteklasses, ferdig behandlet trelast klar til bruk uten noen form for etterbehandling når den er montert på veggen. Den innehar unike egenskaper som er ideelt for deg som ikke ønsker å bruke tida di på vedlikehold.

MøreRoyal® er hyppig brukt både på næringsbygg, driftsbygninger, støyskjermer og ikke minst som kledning, tak og terrasse til private boliger. I tillegg til våre byggesett i Talgø PlusConcept bestående av hagestuer og multiboder.

Vi har PEFC®-sertifikat på plass og kan dokumentere bruk av bærekraftig råstoff, vi har miljødeklarasjonen EPD på våre materialer, og MøreRoyal® brukes hyppig i BREEAM-sertifiserte bygg.



Brun RB10
Dobbelfals gammel type
Terrasebord DUO brun RB10
Privat bolig
Foto: Lediard Foto

Forside:
Natur ROO
Dobbelfals rett kant stående
Romsdalsmuseet
Foto: Erik Hattrem



FREMSTILLING AV MøreRoyal®

TRYKKIMPREGNERT MATERIALE

I prosessen der MøreRoyal® fremstilles gjennomgår trelasten 2 behandlinger. Den trykkimpregneres først med et kopperbasert impregneringsmiddel.

KOKES I OLJE UNDER VAKUUM

Deretter kokes den fra 6 til 8 timer i olje under vakuum - en hel liter olje pr m2 blir da kokt inn i treet. Resultatet er en tørket trelast som er innoljet på alle sider. Oljeforseglingen reduserer fuktopptak, svelling, krymping og sprekking, og gir et stabilt virke. Før kokeprosessen kan oljen tilsettes fargepigmenter. Fargen kokes dermed inn i treverket, og resultatet blir et materiale som er bestandig mot UV-stråling og ikke trenger fargevedlikehold før etter 6-10 år, noe kortere på terrasse. Dette blir en subjektiv, kosmetisk vurdering



GIR UNIKE EGENSKAPER

- 1 MINDRE FLISING
- 2 MINDRE SPREKKING
- 3 MINMALT MED KRYMPING
MINMALT MED SVELLING
= FORMSTABILT TREVERK
- 4 LENGRE VEDLIKEHOLDS-
INTERVALLER, ENKELT VEDLIKEHOLD



10



HVORFOR MøreRoyal®



1

ENKEL MONTERING - FERDIGBEHANDLET RETT PÅ VEGGEN

Ingen forbehandling - ingen etterbehandling. Klar for montering rett på vegg! Kledningen kan monteres til alle årstider og ved alle klimaforhold uten å måtte ta de samme hensyn som ved montering av en vanlig kledning.

2

PRODUKTFORDELER

Førstesortert trevirke – kun det beste er godt nok

For å bli et MøreRoyal®-produkt må materialet gjennom egne sorteringskrav for å sikre god kvalitet.

Behandlet på alle sider

I MøreRoyal®-prosessen blir materialene behandlet på alle sider - under, over, sider og ender. Slik ivaretar vi treets egenskaper uansett ytre påvirkning.

Formstabil

Et MøreRoyal® -materiale har egenskapene minimal vridning, krymping, svelling og sprekking. Slik det fremstår under montering – slik blir det.

Råtefritt

MøreRoyal®-behandlingen kapsler inn impregneringen i treet og sørger for en ekstrem råtebeskyttelse. Dette gjør at argumentet om råtefrihet står sterkt for et MøreRoyal®-produkt ved riktig bruk og montering. (Klasse AB over mark) Vi gir deg derfor 50 års garanti mot råte! (NB Ved riktig bruk, se våre hjemmesider www.talgo.no for nærmere informasjon.)

Mindre flising

Materialer som blir MøreRoyal®-behandlet er beskyttet mot endringer påvirket av temperatur og fuktighet. Dette gjør at materialene fliser minimalt.

MøreRoyal®

GARANTERT
RÅTEFRITT

50år

3

GUNSTIG I NORDISK KLIMA

Det varme og våte vestlandsklimaet brer seg, noe som gir større sjanse for råteskader på hus.

Det må for framtida brukes andre og mer råtebestandige materialer enn det som er vanlig i dag.

Kilde: Klimaforsker Hans Olav Hygen fra Meteorologisk Institutt og Anders-Johan Akmås, Byggforsk om klimaendringer og materialvalg.

4

KUN KOSMETISK VEDLIKEHOLD

La oss slå det fast med en gang - INGENTING er vedlikeholdsfritt. Men du kan gjøre valg som gjør vedlikehold enkelt, og til og med kun en kosmetisk vurdering. MøreRoyal®-prosessen tilfører olje inn i treet, slik at behandlingen varer lenge. Vær, vind og sollys vil alltid påvirke alt levende materiale. Tid er en knapphetsfaktor i vår samfunnsutvikling. Bruk mindre tid på vedlikehold uten risiko for råte. Kledningen kan fint stå i 10-20 år uten noen form for etterbehandling. I disse årene blir det en individuell, kosmetisk vurdering om man ønsker å etterbehandle med MøreRoyal® Treolje – avhengig av bruk og ytre påvirkning. Ved all evt. etterbehandling anbefaler vi MøreRoyal® Treolje.

5

PRISGUNSTIG HØYKLASSEPRODUKT

Sammenlignet med andre ferdigbehandlede kledningstyper kommer MøreRoyal® gunstig ut i pris. De lange vedlikeholdsintervallene gir et godt langtidsregnskap når man også tar hensyn til tidsbruk og kostnader til maling/beis som trengs ved andre kledningstyper.

FARGER

MøreRoyal®



MøreRoyal® leveres i fem farger

Fargene er transparente, noe som fører til at trestrukturen er synlig og gir materialene en levende overflate. Det blir også en svak variasjon i overflatespillet ved at kjerneved, yteved og kvist har forskjellig olje- og pigmentopptak.



RO.0 NATUR



RY.20 OKER



RB.10 BRUN



RG.25 GRÅ

NCS - RAL

Å finne NCS fargekoder som er tilnærmet lik våre MøreRoyal® farger er krevende. MøreRoyal® har transparent farge, og dekkende overflater som NCS-fargene gir vil aldri gi likt resultat med det transparente. Høvlede og uhøvlede flater har også ulikt pigmentopptak og kompliserer dette ytterligere. Her er de nærmeste kodene:

MøreRoyal® RB.10 Brun:	NCS S 8010-Y50R. Nærmeste RAL-farge: Ral 8014
MøreRoyal® RY.20 Oker:	NCS S 3065-Y20R. Ingen RAL-farge i nærheten.
MøreRoyal® RG.25 Grå:	NCS S 7005-Y-20R. Nærmeste RAL-farge: Ral 7039
MøreRoyal® RS.25 Setersvart:	NCS S8502-Y Nærmeste RAL-farge: RAL 8022

Disse NCS og RAL-kodene er bare veiledende. Materialene forandrer seg også med tid, og hva som blir riktigst for nyere kontra eldre materialer vil variere. Prøv deg evt. fram sammen med din malingsleverandør for å finne best mulig resultat.

NYHET

RS.25 SETERSVART

FARGER OG TID

Natur fargen vil som nyprodusert fremstå som gyllenbrun på grunn av den store mengden olje som er innkokt. Denne fargen vil imidlertid etter hvert blekne og treverket vil få en værgrå overflate.

Brun, oker, grå og setersvart vil gradvis blekes av værpåkjenningen. Først mot sør og vest. Kvalitetsmessig er det imidlertid ingen forskjell. Oljen er kokt inn i treet og beskytter materialene. Det er ulikheter i pigmentsammensetningen som utgjør de marginale forskjellene.

Treverket kan normalt stå mellom 10 og 20 år før første vedlikeholdende behandling, dersom man ikke vektlegger det kosmetiske.



NATUR KLEDNING, NYLAGT



NATUR KLEDNING, MED TIDEN





Grå RG25
Dobbeltfals tett, stående
Privat hytte
Foto: Inger Marie Grini

PROFILER

MøreRoyal®

STÅENDE KLEDNINGSTYPER

Kledningsvalg er ofte basert på ulike byggeskikker som historisk og geografisk skiller seg fra hverandre rundt om i landet

Buerkledning



Med endepløyning

28° 18	
Dimensjon	
19x73	
19x98	
19x148	•
19x173	
22x148	

Dobbelfals rett kant



Med endepløyning

18 28	
Dimensjon	
19x73	
19x98	•
19x123	•
19x148	•
19x173	•
22x148	

Dobbelfals rett kant med fuge



Med endepløyning

10 18 28	
Dimensjon	
19x73	
19x98	
19x148	•
19x173	
22x148	

FESTEMIDLER

Både på kledning, terrasse og tretak i MøreRoyal® skal det brukes rustfrie festemidler A2 eller syrefast A4. I maritime miljøer og saltholdige kystmiljøer brukes alltid syrefaste festemidler A4.

Rustfritt/syrefast stål har en god motstandskraft mot korrosjon fordi stålet er leget med krom. Dette gir et trygt og vakkert resultat som vil gi lang levetid både for materialer og skruer.



Brun RB10
Dobbelfals rett kant, stående
Privat bolig
Foto: Norgeshus

PROFILER

MøreRoyal®

STÅENDE KLEDNINGSTYPER

Dobbelfals tett



Med endepløying

18	
Dimensjon	
19x73	
19x98	•
19x123	•
19x148	•
19x173	•
22x148	

Rektangulær



Uten endepløying.
Kan leveres med
endepløying på bestilling.

18	
Dimensjon*	
19x73	•
19x98	•
19x148	•
19x173	•
22x148	•

* Rektangulær finnes også i dimensjonene: 16x48 • 16x73 • 16x98 • 16x123 • 16x148 • 19x48 • 19x123 • 19x198 • 22x48 • 22x73 • 22x98 • 22x123 • 22x173 • 22x198 • 22x223 • 29x48 • 29x73 • 29x98 • 29x123 • 29x148 • 29x173 • 29x198.



PROFILER

MøreRoyal®

LIGGENDE KLEDNINGSTYPER

Vi leverer de fleste kledningsprofiler på forespørsel.

Dobbelfals - ny type



Med endepløying.

60° 23	
18	
Dimensjon	
19x73	•
19x98	•
19x148	•
19x173	•
22x148	

Dobbelfals - gammel type



Med endepløying.

28° 18	
18	
Dimensjon	
19x73	
19x98	•
19x148	•
19x173	•
22x148	•

Dobbelfals med fuge



Med endepløying.

60° 23	
18	
Dimensjon	
19x73	
19x98	
19x148	•
19x173	
22x148	



Grå RG25
Dobbelfals tett, stående
Privat hytte
Foto: Inger Marie Grini

PROFILER

MøreRoyal®

LIGGENDE KLEDNINGSTYPER

Dobbelfals med staff



Med endepløying.

28°	
18	18
Dimensjon	
19x73	
19x98	
19x148	•
19x173	
22x148	

Enkelfals

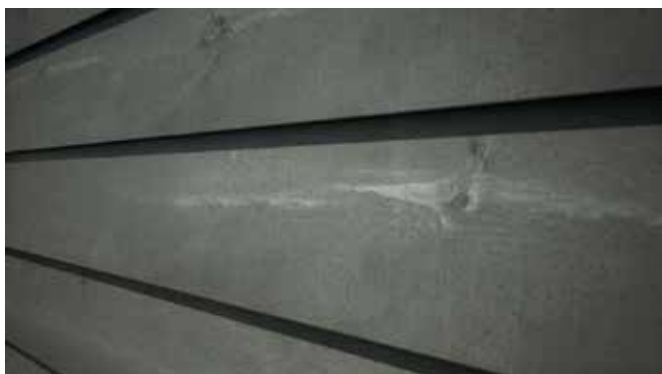

Med endepløying.

18	
Dimensjon	
19x73	
19x98	
19x148	•
19x173	•
22x148	

Weatherboard



Uten endepløying.

28	
10	18
Dimensjon	
19x73	
19x98	
19x148	•
19x173	
22x148	



Brun RB10
Dobbelfals ny type
Privat bolig
Foto: Lediard Foto

PROFILER

MøreRoyal®



LIGGENDE KLEDNINGSTYPER

Dobbelfals spesial

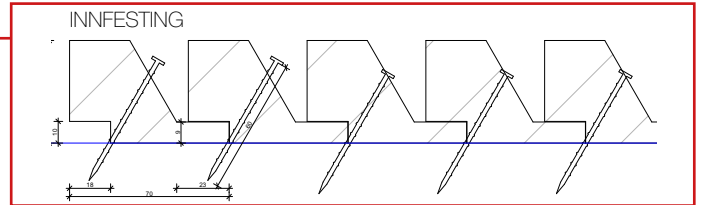

Uten endepløying.

Dimensjon	
45x70	•

VILLMARKSKLEDNING

Liggende



Villmarkskledning er fortsatt et populært kledningsvalg i noen byggestiler, og vi leverer både i liggende og stående utgave.



Uten endepløying.
Varierende bredde,
en rett kant.
Håndskavet.

Dimensjon	
23x250	•

Stående



Uten endepløying.
Varierende bredde.
Håndskavet.
Underligger: dim 19x173

Dimensjon	
23x250	•

PROSJEKTER

MøreRoyal®

MøreRoyal® er hyppig brukt på store prosjekter med høye krav til lite vedlikehold og lang levetid. Både kledning, tretak og terrasse gir et ferdig fargesatt sluttresultat ved montering.

GODE ARGUMENTER

- Ferdig fargesatt på alle sider
- Uten etterarbeid ved montering
- Stabilt virke
- Kan monteres ved alle årstider
- 5 fargevalg



Brun RB10
Foto: MøreHus



Natur RO0
Foto: Helvik Hus



Brun RB10
Barneage Tåsen/Skanska Husfabrikken



Brun RB10
Gystadmarka Jessheim



Oker RY10
Foto: MøreHus



Brun RB10
Kleppesto Askøy



Grå RG25
Dobbelfals gammel type
(Terrassebord UNO grå RG 25)
Privat bolig
Foto: Lediard Foto

LEVENDE TRE

MøreRoyal®

Tre er et vakkert materiale, men det er også et levende materiale der ingen helt kan forutse eksakt hvordan et gitt virke vil endre seg over tid. Materialene påvirkes av omgivelsene rundt seg. En solvegg vil oppleve annen påvirkning av varme og lys enn et skyggeparti, og en værvegg som slites av nedbør og fukt vil være mer utsatt enn et skjermet vindfang. Det vil alltid forekomme en viss mengde krymping, svelling, bleking, sprekking og harpiksutkok (kvae) i et levende trevirke.

Et MøreRoyal®-behandlet trevirke blir gjennom impregnering og koking i royalolje gitt en rekke positive egenskaper som gjør det mer motstandsdyktig mot vær og vind. Etter denne dobbeltbehandlingen vil treverket fremdeles inneha den nordiske furua sine egenskaper, som det levende materialet det er. Ved kjøp av et MøreRoyal®-produkt tilvirket av nordisk furu, må vi være klare over følgende:

- Avhengig av ved sammensetningen i treet som produktet fremstilles fra, vil MøreRoyal®-oljen trekke inn i treverket på forskjellige måter under produksjon. Siden fargene i MøreRoyal®-kolleksjonen er transparente, vil dette gi nyansevariasjoner i fargene som man ikke ser i samme grad hvis treverk behandles med eksempelvis beis eller maling. Ytre påvirkning som vær, vind og sollys vil påvirke fargenyansene ytterligere etter montering. Alle MøreRoyal®-farger vil gradvis blekes av vær påkjenningen. Først mot sør og vest. Kvalitetsmessig er det imidlertid ingen forskjell, siden oljen er kokt inn i treet og beskytter materialene.
- MøreRoyal®-behandlet trelast blir strølagd under produksjon, og det kan derfor forekomme strømerker.
- Kvae og harpiks er en naturlig del av furu, og utkok av disse bestanddelene fra nylagt MøreRoyal® trevirke er ikke til å unngå. Graden av utkok vil variere basert på produktets farge og væreksponering, der mørkere farger har høyere varmeopptak og derfor vil være mer utsatt. Harpiks vil vise seg særlig rundt kvister, og vil legge seg som hvite krystaller som etter hvert forvitrer bort med værslitasje. Omfanget av kvae og harpiks vil avta over tid, og treverket vil ikke ta per manent skade av denne prosessen på noe vis. Utkok vil tørke inn og slites bort av ytre naturlige faktorer, eller man kan skynde på prosessen med fysisk å børste det bort hvis man ønsker det. Harpiksut salg er altså en naturlig del av treet utvikling og ikke reklamasjonsberettiget.
- Vi anbefaler at du er nøye med riktig montering samt riktig vedlikehold med våre anbefalte vedlikeholdsprodukter. (Se FDV-dokumenter for nærmere beskrivelser på våre hjemmesider www.talgo.no)





Brun RB10
Dobbelfals gammel type
Privat bolig
Foto: Lediard Foto

ETTERBEHANDLING

MøreRoyal®

Alt trevirke trenger vedlikehold, også MøreRoyal®-impregnert trelast. Imidlertid er kravet til vedlikehold av MøreRoyal®-impregnert trelast mindre og betydelig enklere enn ved andre typer trelast. Her vil du finne en veiledning for vedlikehold og etterbehandling.

HVORDAN ETTERBEHANDLE MøreRoyal®-BEHANDLET TRELAST

Slitasje

Over tid vil vær og vind slite på treverket. UV-stråler fra solen bleker ned pigmenter og gjør treverket "værgrått". Regn vil over tid gradvis vaske ut olje og slite på pigmentene. På terrassen vil mekanisk slitasje fra tråkk, hagemøbler, snø og slagregn medføre ytterligere påkjenninger. Dette gjelder også på tretak, og spesielt på fjellet hvor snømengdene er store og snøen ligger lenge. Oljen som i store mengder er innkokt i treet vil for alltid forbli i treverket, men det er viktig å etterfylle olje i det ytterste sjiktet, delvis av kosmetiske hensyn, men over tid, også av kvalitetsmessige hensyn.

Farger og tid

Royalimpregnert trelast leveres i 4 farger foruten natur. Dette er oker, brun, grå og setersvart. Natur vil fremstå som gyllenbrun på grunn av den store mengden olje som er innkokt. Denne vil imidlertid relativt fort bli værgrå. Ut fra dette anbefales denne mest brukt på terrasser, støyskjermer, gjerder og takbord. Det er imidlertid ikke noe i veien for å bruke natur til andre formål, dersom man ønsker at treverket skal få en værgrå overflate. Brun, oker, grå og setersvart vil gradvis blekes av værpåkjenningen. Først mot sør og vest. Kvalitetsmessig er det imidlertid ingen forskjell mellom de ulike fargene. Treverket kan normalt stå mellom 10 og 20 år før første vedlikholdende behandling, dersom man ikke vektlegger det kosmetiske.

Vedlikehold - overmaling

Vedlikholdende behandling av MøreRoyal®-impregnert trelast skal skje med MøreRoyal® Treolje med eller uten fargepigmenter, eller MøreRoyal® EKSKLUSIV Terrasseolje. Dersom man velger å endre farge kan man beise/male over med en beis/maling av anerkjent kvalitet. Videre vedlikehold må da fortsette med beis/maling.

Under oppføring skal det påføres royalolje i samme farge som materialene på alle kappflater for å sikre kvaliteten og kosmetikken. Når treet etter noen år virker blast og værslitt, vil det være behov for å påføre olje med fargepigmenter på de mest værutsatte sider. Det er viktig at treet er tørt under behandlingen, og at det er godt rengjort. Bruk ikke sterke fettløsende midler, da disse vil løse opp olje som fortsatt befinner seg i treet samt ny olje som påføres. Bruk en mild husvask og vannslange med normalt trykk. Høytrykkspyler kan lett skade treet og fjerne pigmenter som ikke skal fjernes. For årlig rengjøring er det tilstrekkelig med vann og en kost.

På terrassen kan MøreRoyal® EKSKLUSIV Terrasseolje, med eller uten farge, med fordel benyttes. Påføres i et tynt sjikt. Overflødig olje vil herde som et toppsjikt og legge igjen en hinne. Støv og spon vil lett feste seg i denne hinnen av overflødig olje. Pass på å ikke påføre for mye for å unngå angrep av svertesopper. Angrep av svertesopper kan også oppstå dersom treet ikke er tilstrekkelig tørt eller rengjort før påføring av olje. Svertesopper skader ikke treet, er relativt lett å fjerne, men har en tendens til å komme igjen. Angrep av svertesopper er ikke reklamasjonsberettiget. Både MøreRoyal® EKSKLUSIV Terrasseolje og MøreRoyal® Treolje kan påføres med rull eller pensel.

Husk at alle kluter og filler etc. må brennes/legges i vann umiddelbart for å hindre selvantennelse.





OLJE

MøreRoyal®

PRODUKTER
SÆRLIG TILPASSET
MøreRoyal®-
BEHANDLET
TREVERK.



MøreRoyal® Treolje
FOR VEGG OG TAK

Fås i spann à 2,7 l
NOBB 45561301 brun
NOBB 45561316 gul
NOBB 49432740 grå
NOBB 50822077 setersvart
NOBB 45100561 klar



MøreRoyal® EKSKLUSIV
TERRASSEOLJE

Fås i spann à 2,7 l
NOBB 50570993 klar
NOBB 50571004 brun
NOBB 50571012 grå



Grå RG25
Dobbelfals gammel type
Privat bolig
Foto: Lediard Foto



57a

[Light fixture]

Natur R00
Dobbelfals rett kant med fuge
Privat bolig
Foto: Marthe Mølstre

NYTTIG Å VITE

MøreRoyal®



LAGRING AV MØREROYAL® TRELAST

Ved lagring på byggeplass: Lagre aldri under plast/ presenning. Lagre luftig!

I likhet med vanlig trykkimpregnert trelast, kan det ved lagring av MøreRoyal®-impregnert trelast over tid forekomme misfarging i form av luftforurensning og mugg.

Varme og fukt gir risiko for mugg. Denne risikoen er størst i perioden juli til september med høy luftfuktighet og varme.

Ved lagring ute vil regnvann kunne renne inn i pakkene, og vanskelig fordampe i klosslagte pakker. Likedan vil plastpakkede pakker gi fare for kondens og påfølgende overflatesopp.

Muggsoppen som kan oppstå er en overflatesopp som ikke fester seg i treet, og er enkel å spyle/børste av. Den vil også forsvinne av seg selv når trelasten er montert. Muggsoppen har kun en midlertidig kosmetisk betydning, og skader ikke trelasten.

Noen enkle råd for å unngå muggsoppangrep:

- Impregnert tre/MøreRoyal®-impregnert tre skal lagres luftig, og helst under tak.
- Pakkene bør ikke stå for tett, slik at en begrenser luft-sirkulasjonen.
- Blir det konstatert muggsoppangrep, så flytt disse pakkene til et annet sted for å redusere risikoen for spredning (soppsporer er lettflygende).

Det finnes dessverre ikke noen garanti for at muggsopp-angrep ikke kan oppstå, men ved ovennevnte tiltak kan man redusere faren for muggsoppangrep.

AVFALLSHÅNDTERING

Kobber- og Royalimpregnert treverk skal leveres til godkjent, privat eller offentlig mottak. Det kan forbrennes i forbrenningsanlegg for restavfall, og kommer ikke i kategorien farlig avfall. Kapp og rester fra nybygg vil i aller fleste tilfeller være kobber- eller Royal-impregnert, med mindre det er prosjekter med særlige sikkerhet-skrav. Uansett vil det være enkelt å dokumentere hva slags trevirke det er, hvis man sparer på deklarasjonen fra selger av trevirket.

Ved riving av bygg og konstruksjoner som ble satt opp før 2003, er det stor mulighet for at eventuelt impregnert virke er CCA-impregnert. Dette er farlig avfall. Dersom man ikke kan dokumentere hva slags impregnering som er brukt, må trevirket altså leveres som farlig avfall.

Kilde: Jon Fonnliid Larsen, rådgiver, Statens forurensningstilsyn (SFT)

NYTTIG Å VITE

MøreRoyal®



FAQ - OFTE STILTE SPØRSMÅL

Hvor kan jeg få tak i MøreRoyal®?

Selges gjennom byggevareforretninger. Vi har avtale med de fleste ledende byggevarekjeder i Norge.

Festemidler, hvilke skruer/spiker skal jeg bruke?

- På terrassen: rustfri A2 eller syrefast A4
- På kledning/terrasse/tak: rustfri A2 eller syrefast A4
- I maritime/kystmiljøer: syrefast A4

Løsolje på terrassebordene - Hvordan fjerner jeg løsoljen?

Løsolje kan forekomme, spesielt på høvlede flater. Dette er en tøkende olje, som fort vil tørke ut, men kan også fjernes med en klut dynket i WhiteSpirit. Større oljeansamlinger bør tørkes bort. Noe smitting av olje til fingre/klær vil forekomme ved montering av MøreRoyal®.

Hvite ringer/flekker rundt kvistene – Terrassen er ikke som beskrevet i brosjyren! - Hva gjør jeg?

Dette kalles harpiktsutslag eller kvæe. Vi bruker furu som råstoff, og furu inneholder harpiks. Harpiksen vil svulle ut med påvirkning av vær, og spesielt rundt kvister. Harpiksen kommer ut som en gul/hvit seig masse, men forvitrer fort når den kommer ut i luft. Harpiksen kan skrapes bort, men det beste er at naturen ordner opp selv. Harpiksen vil slites/ vaskes vekk over tid, men vil etterlate seg en lysere flekk. Det blir da en kosmetisk vurdering for den enkelte om man vil olje terrassen igjen. Harpiks er ikke noe virkesfeil, og er ikke reklamasjonsberettiget.

MøreRoyal® olje - hvor kan jeg få tak i MøreRoyal® olje/forhandlere?

Hos byggevarehandlerne som selger MøreRoyal® trelast.

Hvilken olje skal jeg bruke? (MøreRoyal® Eksklusiv eller MøreRoyal® Treolje)

Til kledning og takbord anbefales MøreRoyal® Treolje med eller uten pigment. Til terrassen anbefales MøreRoyal® Eksklusiv Terrasseolje.

Kan jeg bruke andre typer olje/maling/beis på MøreRoyal®behandlet trelast?

Ja, ved skifte av farge kan det brukes både maling og beis (vannbasert og oljebasert). Vær oppmerksom på at beis og maling gir en dekkende overflate. En mister da den transparente overflaten som MøreRoyal® gir, samt noen av egenskapene. Se FDV som du finner på våre hjemmesider www.talgo.no

Hva slags olje er brukt i produksjonen av MøreRoyal®?

Det er en blanding av organisk olje og mineralolje (prosessolje og kokt linolje).

Er MøreRoyal® et nytt produkt?

Nei, MøreRoyal® har vært på markedet i over 35 år, mens Royalimpregneringen har eksistert i over 50 år.

Når må en reklamasjon fremsettes?

Eventuelle reklamasjoner må fremsettes snarest, og før trelasten er tatt i bruk. For trelast som er montert er kvaliteten godkjent. Reklamasjonen skal stiles til byggevareforretningen der trelasten ble kjøpt, som da videresender til oss gjennom vårt reklamasjonssystem.



Grå RG25
Dobbelfals rett kant
Psykiatrisk dagsenter
Foto: Lediard Foto



Setersvart RS25 og Natur R00
Dobbelfals rett kant
Foto: Vestlandshus

ØVRIGE PRODUKTER

MøreRoyal®

TERRASSEBORD

MøreRoyal® terrassebord leveres i brun og grå i 5 ulike dimensjoner, og både som vendbar DUO med en glatt og en rillet side (brun) og som UNO med rill (grå).



TRETAK

MøreRoyal® tretak er vakkert, varig og miljøvennlig. Vi har et godt utvalg med flere varianter, også takbord med strammere linjer og et mer moderne uttrykk. Royal-impregneringen gjør at treet ikke suger vann og blir derfor lett i vekt og raskt å legge.

TALGØ PLUSCONCEPT

PlusConcept by NOA ByggDesign er en serie arkitektutviklede byggesett til hagen innen kategoriene hagestuer, multiboder og pergola. Byggene er fleksible med mange valgmuligheter, og du setter det enkelt opp selv på en dag. Komplett priset og ferdig behandlet - klart til bruk!



TALGØ UTEROM

MøreRoyal® produkter passer utmerket til bruk i uterommet med sin holdbarhet og råtegaranti. Lag utemøbler, bygg sti i hagen, snekre blomsterkasser, eller bruk de til omramming eller støttemurer. Se de ulike produktene på talgo.no





Versjon 3
Ansvarlig produsent:

MøreRoyal®

Talgø MøreTre AS,
6652 Sumadal
Tlf: 71 65 79 30
kundeservice.moreroyal@talgo.no

Setersvart RS25 og Natur RO0
Dobbelfals rett kant
Foto: Vestlandshus

www.talgo.no