

Geberit AS

**Porsgrund Trevi hardsete**

**1. PRODUKTBESKRIVELSE**

Sete i hvit hardplast. Setet passer alle Porsgrund Trevi klosetter og finnes i to varianter:

1. Hydraulisk stengemekanisme (Soft Close) i kombinasjon med hurtigkobling (Quick Release) evt med faste beslag.
2. Hurtigkobling (Quick Release) eller faste beslag

**Geberit varenummer:** 9159622301, NRF 6004285  
9159722301, NRF 6004287

**Dimensjon:** Se side 3

**Farge:** Hvit

**Overflatebehandling:**

**Øvrige opplysninger:**

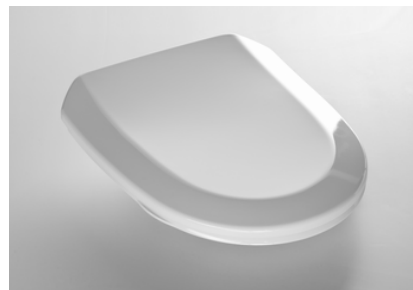

**2. ANVISNINGER FOR DRIFT OG VEDLIKEHOLD**

**Rengjøring og rengjøringsmetoder for overflateprodukter**

- Ta av eller løft opp setet når du vasker klosettet. Dette fordi såperester etter vaskingen kan skade plastikken.
- - Den glatte overflaten på dette produktet gjør det lett å holde rent, for å holde optimal hygiene. Derfor er det viktig å bruke milde rengjøringsprodukter. Unngå grove skuremidler, klorin og syrebaserte produkter.
- -Tørk godt av hengslene etter rengjøringen

**Ettersyn/kontroll**

Jevnlig rengjøring

**Vedlikeholdsinstruks og -intervall**

Geberit garanterer reservedeler i 10 år etter at produksjon stanser. (Slitedeler)

Geberit AS

## Porsgrund Trevi hardsete

**3. DRIFTSTEKNISKE OPPLYSNINGER****Antatt teknisk levetid uten utskiftninger****Garanti og vilkår**

Iht. forbrukerkjøpsloven

**Fuktbestandighet**

God

**Renholdsvennlighet**

God

**Øvrige opplysninger**

Geberit AS

**Porsgrund Trevi hardsete**

**4. TEKNISK SERVICE**

<b>Produsent/importør</b>	Geberit AS
<b>Postadresse</b>	Luhrtoppen 2
<b>Postnr. og poststed</b>	1470 Lørenskog
<b>E-mejl / Webb</b>	<a href="mailto:order.no@geberit.com">order.no@geberit.com</a> <a href="http://www.porsgrundbad.no">www.porsgrundbad.no</a>

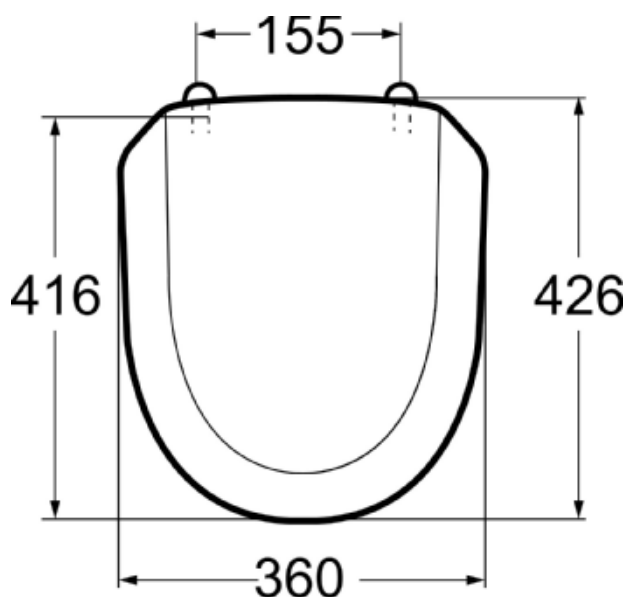

Porselensproduktenes hovedmål tol.

±2%. Setet er testet 240 kg