

## Ulefos Esco bakkekraner

FDV 05-00

**PRODUKT : BAKKEKRANER – AVSINKNINGSBESTANDIG MESSING**

S-2151 med gjenger(PN16)  
S-2150 med PRK trykkmutter(PN16)  
S-2186 med Escó-sit- strekkfast (PN10)  
S-2190 med innstikkmuffe- strekkfast (PN16)

**PRODUSENT: ULEFOS AS**

S-2151 med gjenger



S-2150 med PRK



S-2186 m/Escó-Sit

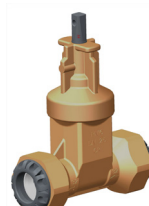

S-2190 med Plasson

**ANVENDELSESOMRÅDE:**

Anvendelsesområde er angitt på våre datablad for den enkelte ventilserie. Dersom mediet inneholder spesielle stoffer skal alle forhold omkring dette oppgis ved forespørsel.

Det er viktig at produktene transporteres og håndteres forsiktig og beskyttes mot slag som kan skade ventilen.

Produkter som er pakket i esker bør transporteres og lagres tørt slik at de beskyttes helt frem til innmonteringssted. Dersom esken er blitt våt må den ikke løftes med ventilene i.

**MONTERING:**

Verifiser at det ikke er trykk på ledningen!  
Monter produktet i henhold til monteringsveiledning

Ulefos bakkekraner er alltid høyrelukkende.  
Ventilene kan innmonteres med strømningsretningen fra begge sider.

Før ventilen taes i bruk, må ledningsnettets spyles grundig for å fjerne all grus, sand og andre fremmedlegemer. Dette er også nødvendig dersom ventilen under normal drift ikke stenger med normalt moment.

**BETJENING:**

For å unngå fastgroing av innvendige deler anbefaler vi at ventilene betjenes med følgende intervall:

- ventiler for vann:                                   hvert år
- ventiler for avløp:                                   hver tredje måned.

Etter betjening skal ventilen enten være fullt åpen eller helt stengt.

- åpen : med spindel frigjort for spenning ( åpne helt og deretter 1 omdreining tilbake)

- lukket: med lukkemoment angitt i vårt datablad

Ventilene må ikke utsettes for frost eller sterk varme.

**DRIFT:**

Ventilene er ikke konstruert for permanent regulering av vannmengde eller trykk, men vil normalt kunne tåle perioder i drift i delvis åpen/stengt posisjon. Vær oppmerksom på kavitasjon spesielt ved høyt trykk og kraftig struping over lengre tid.

**VEDLIKEHOLD :**

Produkter fra Ulefos Esco er konstruert for vedlikeholdsfri drift.

Hvis problemer av noe slag skulle oppstå, vennligst les av produksjonsår og uke som er merket på toppen av 6-kant på ventilen .Oppgi disse data ved alle henvendelser.