Unilin G2 Klikk system

Viktig informasjon før montering:
Vinylgulv har et låsesystem for enkel installasjon uten bruk av lim. Dette muliggjør svært rask montering, og systemets egenskaper gjør det til et komfortabelt og holdbart produkt.

ADVARSEL
Husk at gulvet har et integrert underlag fra fabrikk for å sikre lyddemping. Derfor trenger man ikke ekstra underlag, da det kan føre til skade på låsmekanismen. Passende verktøy må brukes for installasjon, som en gummihammer for å klikke kortsidene ordentlig på plass, og kiler for å holde gulvet unna faste deler (vegger, møbler osv.). Hvis gulvet ikke har et integrert underlag, kan et underlag anbefalt av produsenten brukes i tillegg.

VIKTIG
Alle punktene ovenfor er anbefalte prosedyrer som må følges under installasjonen. Misforståelse eller manglende overholdelse er ikke leverandørens ansvar.De tekniske forholdene og bygningsmessige forutsetningene for installasjon av alle gulv er alltid underlagt standard CSN 74 4505 Gulv – Generelle bestemmelser. Forberedelse og evaluering av tilstanden og utformingen av løsningen er helt opp til gulvleggerens skjønn.

Forberedelse av underlaget

Underlaget må være tørt, fast, jevnt, dimensjonsstabilt og fritt for støv og smuss.
Ujevnheter større enn 2 mm pr. 2 meter må utjevnes.
Hvis du skal utføre installasjonen i et rom med allerede installert gulv, fjern alle uegnede belegg diverse før installasjon. Belegg som hard PVC, linoleum eller fliser trenger ikke fjernes dersom de oppfyller betingelsene nevnt i forrige avsnitt.
Ved installasjon på tregulv, sørg for at det er stabilt, skru fast løse deler og legg et utjevningslag om nødvendig. Undergulvet må ikke være fleksibelt.

Forberedelse av gulvkomponenter

Hver gulvplanke må inspiseres mot lyset. Hvis du oppdager skade, defekter eller feil design, skal du ikke utføre installasjonen og informere leverandøren. Hvis gulvleggeren installerer et gulv med defekter, kan gulvet ikke reklameres hos produsenten. Emballerte deler og annet materiale som brukes i installasjonen må akklimatiseres i minst 24 timer i rommet der gulvet skal installeres. Plasser kartongene og individuelle deler flatt på et jevnt underlag, med maksimalt tre pakker oppå hverandre (må ikke lenes oppreist mot vegger osv.).
Under akklimatisering og installasjon må temperaturen og den relative luftfuktigheten opprettholdes på det nivået gulvet vil bli brukt. Samtidig må egnede installasjonsforhold være oppfylt.

Gulvvarme

Gulvet kan installeres på gulvvarme (vann/elektrisk) innstøpt i et undergulv med minimum 35 mm tykkelse. Undergulvet må bestå en grundig varmetest og oppfylle fuktighetsgrensen gitt i avsnitt 1. Temperaturen på gulvet og under flytende gulv skal ikke overstige 27 °C eller 60 watt pr.m2. Møbler må ha 35 mm høye ben for luftsirkulasjon. Gulvet må ikke dekkes med gjenstander som kan forårsake overoppheting av gulvbelegget og redusert varmeytelse.
Det må ikke være temperaturendringer i ca. 2 døgn før og under installasjonen.
Bruk av Varmefolie er det egne regler spør hos din forhandler av klikk vinyl gulv.

Installasjonsgjennomgang:

1. Start i et hjørne. Plasser første planke med notsiden vendt mot veggen. Bruk avstandsklosser for å opprettholde en ekspansjonsfuge på 2–3 mm mellom vegg og gulv.
2. Sett endenoten på den andre planken inn i endesporet på den første planken i en vinkel på 15° til 20°. Planken vil klikke på plass når den senkes. Juster kantene nøye. Plankene skal ligge flatt på gulvet.
3. For den siste planken i en rad, snu en hel planke med undersiden opp og plasser den ved siden av raden. Mål og merk av ønsket lengde. Bruk en linjal og en tapetkniv til å skjære et hakk i planken, og knekk av. Sett inn som vist i forrige diagram.
4. Start neste rad med det siste avkuttede stykket fra forrige rad for å forskyve mønsteret.
5. For å starte andre rad, monter hele raden på undergulvet før den festes til den første raden. For å feste, vinkle og skyv sidens not inn i sidens spor på den første raden i en vinkel på 15° til 20°. Senk og klikk på plass ved å justere kantene nøye. Fortsett med å legge de resterende plankene på denne måten.
6. For å tilpasse den siste raden, legg en planke opp-ned på gulvet som vist i diagrammet, med notsiden nær veggen. Ta en annen planke og plasser den rett oppå forrige rad og bruk den som en linjal. Ikke glem å gi rom for avstandsklosser. Kutt planken og fest den på plass.
7. Ventilasjonskanaler krever ekspansjonsrom. Først, kutt planken til riktig lengde. Plasser den kuttede planken i sin faktiske posisjon og bruk en linjal for å måle områdene som skal skjæres bort og marker dem. Skjær bort de markerte punktene slik at nødvendig ekspansjonsavstand er tilstrekkelig.
8. Mellomrommet mellom bunnen av en dør og vinylgulvet skal være 1 cm. For å tilpasse dørkarmer, snu en planke opp-ned. Plasser den ved siden av dørkarmen som vist i diagrammet. Bruk en håndsag og skjær bort nødvendig høyde slik at plankene enkelt kan skyves inn under karmen.

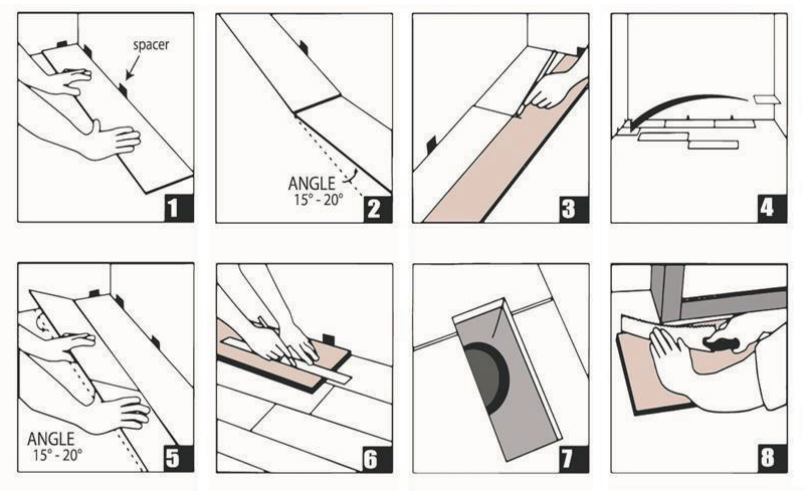

Vedlikehold

Det anbefales å sørge for inngangssoner med rengjøringsmatter som effektivt beskytter mot skitt, støv og sand.
Ikke bruk matter med lateks- eller gummibakside, da de kan forårsake permanente flekker på gulvet.
Bruk egnet tilbehør for å beskytte gulvet mot skader og riper, for eksempel plastunderlag under rullestoler eller filtknotter på møbelben. Rullestoler bør ideelt sett ha myke hjul (type W anbefales) og være rene.
Overhold de temperaturgrensene som er nevnt ovenfor.
Bruk egnede støvsugere
Unngå bruk av dampvaskere.