

Do not hammer the short sides of the boards into each other. Les petits cotés des lames ne peuvent pas être emboîtés en force les uns dans les autres.

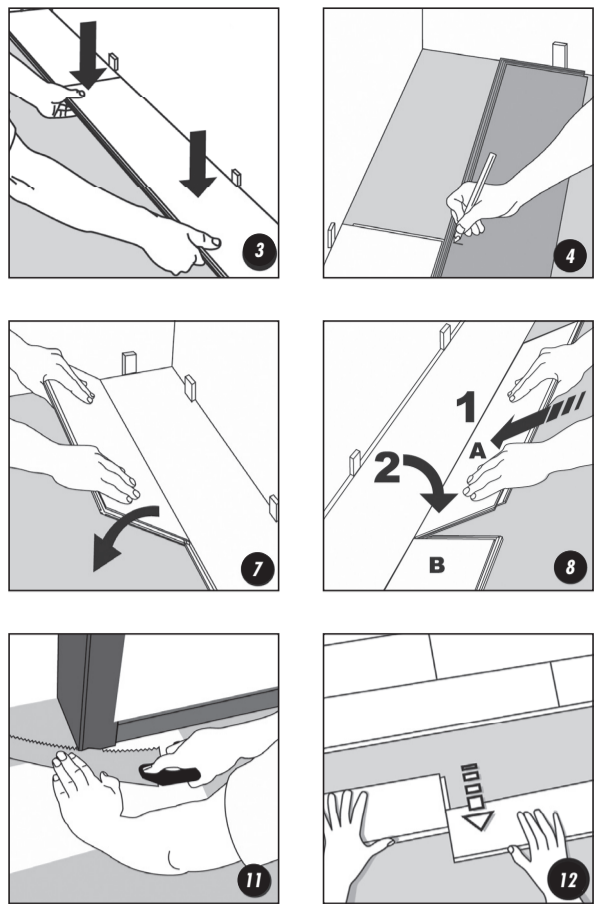

Gulvprofilens korte sider må kun samles med håndkraft - ikke med hammer. Ikke bruk hammer for å bånke de korte sidene av gulvbordene inn i hverandre.

- 3. Para colocar a última fileira: meça e serre a lâmina. Deixe uma distância de 8 a 10 mm da parede. 10. Instalação da canalização: meça o diâmetro do cano e faça um orifício com mais 10 mm de diâmetro.

- Przed montażem, panele należy złożyć w pomieszczeniu o temperaturze pokojowej, w którym będą montowane, na co najmniej 48 godzin przed montażem. 1. WZYSKAWANIE: Przed przystąpieniem do montażu należy sprawdzić czy panele podlogowe BerryAlloc nie uległy uszkodzeniu w czasie transportu.

Перед укладкой выдержите доски ламинированного паркета в их заводской упаковке не менее 48 часов при комнатной температуре. 1. ДО УСТАНОВКИ: Убедитесь, что ламинированный паркет BerryAlloc не был поврежден при транспортировке.

- EN Keep the boards in room temperature for at least 48 hours in unopened package before you start the installation. 1. GETTING STARTED: Check the BerryAlloc boards and make sure that the surface has no transport damaging before you start.

- не используйте молоток и не esercitate una forza eccessiva per incastrare i lati corti dei listoni gli uni con gli altri. Não utilize o martelo para encaixar os lados mais pequenos das lâminas.

- NO Opbevar gulvbordene i rumtemperatur i minst 48 timer i ulåstet pakk før du starter installasjonen. 1. SIK KOMMER DU I GANG: Kontrollér BerryAlloc-gulvbordene og se etter at overflaten ikke har fått noen transportskader.

- RU Перед укладкой выдержите доски ламинированного паркета в их заводской упаковке не менее 48 часов при комнатной температуре. 1. ДО УСТАНОВКИ: Убедитесь, что ламинированный паркет BerryAlloc не был поврежден при транспортировке.

- FR Conservez les panneaux dans l'emballage fermé pendant au moins 48 heures à température ambiante avant de commencer la pose. 1. POUR COMMENCER: Assurez-vous que les lames BerryAlloc n'ont pas subi d'endommagements lors du transport.

- ES Deje reposar los tableros al menos 48 horas a temperatura ambiente dentro del embalaje sin abrirlo antes de empezar su montaje. 1. COMO EMPEZAR: Antes de empezar comprobar que los paneles BerryAlloc no tengan daños causados durante el transporte.

- SW Förvara parketten i rumstemperatur i minst 48 timmar i oöppnad förpackning innan du påbörjar installationen. 1. SIK KOMMER DU I GANG: Kontrollér BerryAlloc-gulvbordene og se etter at overflaten ikke har fått noen transportskader.

- AR المدة التي يجب أن يظل فيها طابقتك المغلفة في العبوة لمدة 48 ساعة قبل أن تبدأ تركيبها في الغرفة التي ستعمل عليها. 1. قبل البدء بالتركيب: تأكد من أن ألواح BerryAlloc لم تتضرر أثناء النقل.

- FR Conservez les panneaux dans l'emballage fermé pendant au moins 48 heures à température ambiante avant de commencer la pose. 1. POUR COMMENCER: Assurez-vous que les lames BerryAlloc n'ont pas subi d'endommagements lors du transport.

- ES Deje reposar los tableros al menos 48 horas a temperatura ambiente dentro del embalaje sin abrirlo antes de empezar su montaje. 1. COMO EMPEZAR: Antes de empezar comprobar que los paneles BerryAlloc no tengan daños causados durante el transporte.

- SW Förvara parketten i rumstemperatur i minst 48 timmar i oöppnad förpackning innan du påbörjar installationen. 1. SIK KOMMER DU I GANG: Kontrollér BerryAlloc-gulvbordene og se etter at overflaten ikke har fått noen transportskader.

- ZH 安裝前將地板包裝袋在室溫下存放至少48小時。 1. 開始安裝：務必檢查地板包裝袋在運輸過程中是否完好無損。

- IT Prima di iniziare la posa tenere i listoni ancora imballati a temperatura ambiente per almeno 48 ore. 1. PRIMA DI INIZIARE: Esaminare con attenzione i listoni BerryAlloc e verificare che non abbiano subito danni durante il trasporto.

- PT Antes de iniciar a instalação, mantenha as lâminas à temperatura ambiente na embalagem fechada, durante pelo menos 48 horas. 1. INÍCIO DA INSTALAÇÃO: Antes de proceder à instalação, verifique as lâminas BerryAlloc e certifique-se de que a sua superfície não sofreu danos durante o transporte.

- ZH 安裝前將地板包裝袋在室溫下存放至少48小時。 1. 開始安裝：務必檢查地板包裝袋在運輸過程中是否完好無損。

4 195 m² 2033 L x 240 W x 11 TH (mm) BerryAlloc Laminate Wherever. Forever. EN14041 CE DOP 101-30313

BERRYALLOC LAMINATE PARQUET WALLS VINYL PLANKS. A modern living room scene featuring a wooden dining table and chairs, a kitchen island, and a living area with a sofa and coffee table. The floor is covered in BerryAlloc laminate flooring.

