

05/2019

# GRAND AVENUE (HPL)

## INSTALLASJONSVEILEDNING



### 1. VIKTIG INFORMATION

#### FLYTENDE GULV

BerryAlloc Grand Avenue skal installeres som flytende gulv, hvilket betyder at:

- Installasjonen av gulvet må være den siste oppgaven som skal utføres på arbeidsplassen.
- Gulvet må ikke skrues/limes mot undergulvet eller festes/kiles/låses mot andre fastpunkter (f.eks. kjøkkeninnredning og peisovn må IKKE installeres oppå gulvflaten).  
Benytt en kompressibel bunntvist (BerryAlloc FillerTwine) ved avslutning mot kant før det legges fugemasse!
- Det må være 4 mm avstand til vegg og andre fastpunkter slik at gulvet kan bevege seg fritt i alle retninger. Lag litt større avstand langs vegger med ytterhjørner. Gulvet kan krympe ved lav relativ fuktighet (under 30%).
- I døråpninger (overgang mellom rom), ved usymmetrisk sammenhengende gulvflater og ved rom med gulvlengder/bredder over 15 m, skal gulvflaten deles opp med ekspansjonslister.

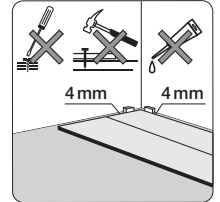

#### UNDERGULV

BerryAlloc Grand Avenue kan installeres på de fleste harde undergulv (trykkfasthet CS på min 300 kPa), for eksempel gips/sponplater, PVC og betong. Husk å sikre undergulvet for knirk.

Myke underlag som vegg til vegg tepper og lignende må fjernes. Undergulvet skal være plant (maks +/-2 mm per 2 m), tørt og rengjort. Skarpe ujevnheter må slipes ned og eventuelle hull må sparkles. Dersom undergulvet ikke oppfyller kravene til planhet vil det kunne oppstå knirk i gulvet.

Ved legging må undergulvet være ordentlig uttørket:

- For trebaserte materialer, maks 50 % relativ fuktighet
- For betong- og lettbetonggulv, maks 85 % relativ fuktighet eller 2,0 CM % (1,8 CM % ved gulvvarme)
- For gipsbaserte materialer, maks 0,5 CM % (0,3 CM % ved gulvvarme)

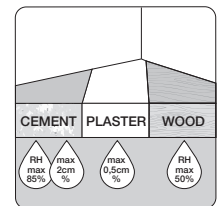
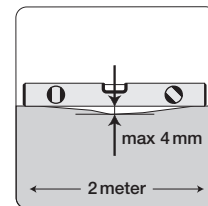

Undergulv i betong/lettbetong eller keramiske fliser (uansett om de har innebygd fuktspærre eller det er installert belegget oppå), belegget og generelt undergulv med gulvvarme krever fuktisolering. Bruk en aldersbestandig PE-folie med en tykkelse på min. 0,20 mm, som legges med minst 20 cm overlapp i skjøtene, teipes og bøyes opp langs veggene. Plastfolien rengjøres etter at gulvet er ferdig lagt.

**NB:** Det må ikke benyttes ekstra underlagsmaterieil.

#### VERKTØY

Sag, målebånd og 4 mm avstandskiler.

#### GULVVARME

Før BerryAlloc Grand Avenue installeres skal det legges ut en PE-folie med min. 0,20 mm tykkelse, som fungerer som fuktspærre. Alle varmeelementer må være slått av under installasjonen, og temperaturen i undergulvet må ligge mellom 18 og 20 °C. Etter installasjon kan temperaturen økes gradvis, men overflate-temperaturen må ikke overstige 27 °C. Der må ikke være forskjellige varmesoner i samme gulvflate uten at de er oppdelt med en ekspansjonslist.

Ved installasjon av vannbårne gulvvarmesystemer med sporplater skal det anvendes harde trykkfordelingsplater.

**Elektrisk gulvvarme:** Isolasjonsplatene som benyttes må ha en trykkfasthet (CS) på min. 300kPa (30 tonn/m<sup>2</sup>).

**Vannbåren gulvvarme:** Ved installasjon med sporplater skal det anvendes harde trykkfordelingsplater.

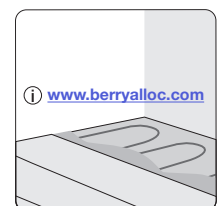

Besøk vennligst vår webside

<https://www.berryalloc.com/no/nb/laminate/laminate-hpl/grand-avenue/support>

for ytterligere informasjon om gulvvarme før installasjonen.

## GRAND AVENUE (HPL) INSTALLASJONSVEILEDNING



## 2. INSTALLASJON

**NB!**

Vi anbefaler sterkt å se vår installasjonsvideo og lese /laste ned våre garantivilkår på vår hjemmeside:  
<https://www.berryalloc.com/no/nb/laminate/laminate-hpl/grand-avenue/support>

**SJEKK** alle gulvbord for synlige defekter i optimale lysforhold både før og under installasjonen. Gulvbord med skader må ikke brukes.

**OPPBEVAR** gulvpakkerne (uåpnet) i romtemperatur i min. 48 timer eller til de har oppnådd romtemperatur (18-25 °C) før installasjonen begynnes.

Kravet er at luftfuktigheten ligger mellom 30-60 %. Dersom innendørs klimaet er utenfor anbefalt grense kan gulvet krympe (ev. ekspandere), noe som kan føre til kuring og åpninger i gulvet.

**MÅL** rommet før installasjon for å få en jevn fordeling. Ved å måle kan du fastslå om den første raden må kuttes på langs. Første og siste rad må ikke være mindre enn 5 cm.

På eksisterende plankegulv skal BerryAlloc Grand Avenue installeres på tvers av de gamle plankene.

**START** i venstre hjørne. Plasser gulvbordet med aluminiumslisten vendt mot rommet og til høyre. Legg mot høyre. Lag en avstand mellom kortsiden og veggen på 4 mm.

**PLASSER NESTE GULVBORD** i kortsiden på det første som vist i illustrasjonen.

Vær nøye med å ha en perfekt kortsidekobling mellom gulvbordene. Fortsett på samme måten med hele den første raden.

**AVSLUTNING AV RADEN** Legg det siste gulvbordet med baksiden opp (aluminiumslistene vendt mot rommet). Kortsiden skal være 4 mm fra veggen. Marker hvor gulvbordet skal kappes. Legg gulvbordet med baksiden opp (dersom det benyttes stikksag) på sageunderlaget og kapp gulvbordet. Begynn med aluminiumslisten. Sag forholdsvis rettvinklet. Snu kappet gulvbord og plasser det i kortsiden på foregående gulvbord. Alternativt kan man benytte en fintannet håndsag eller gjæringssag, men saging av gulvbordet utføres da med dekorsiden opp.

**START AV RAD 2** Gulvbordene må legges forbandt med en forskyvning på min. 1/3 gulvbord mellom endeskjøtene. Dersom avkapp fra foregående rad er for kort begynner du med et nytt gulvbord som kuttes i to.

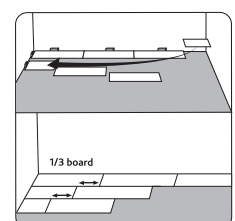
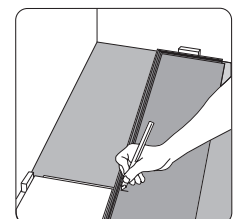
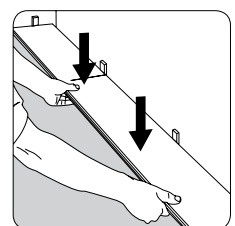
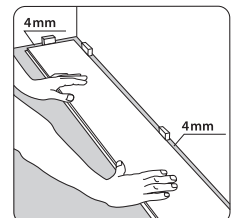
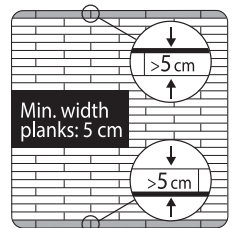
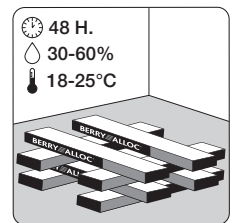
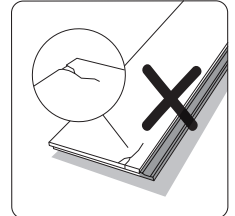

## GRAND AVENUE (HPL) INSTALLASJONSVEILEDNING



**PLASSER GULVBORDET (A)** i en vinkel på omtrent 20° i aluminiumslisten på langsiden av foregående rad. Skyv gulvbordet mot tidligere lagt gulvbord (B). Vinkle ned gulvbordet (A) først når gulvbordets kortsider er i kontakt med kortsiden (posisjonert rett over låsen) på gulvbord (B). En klikklyd indikerer at kortsidekoblingen er låst.

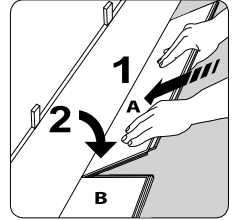

Vi anbefaler å låse kortsideskjøten ved å banke med neven (eller bruke en slagkloss og gummihammer), fra det indre hjørnet og videre utover.

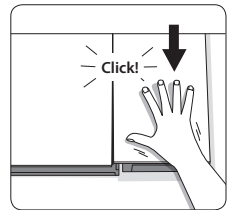
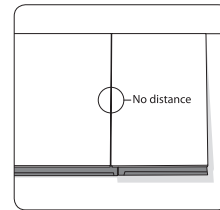

Når du har lagt tre fulle rader skyver du gulvflaten inn mot veggen til riktig leggeavstand, 4 mm. Bruk avstandsklosser! Dersom veggen er skjev eller ujevn, må veggens form overføres til gulvbordene. Ta opp igjen den første raden, sag til ujevnheten og legg tilbake gulvbordene ved å skyve dem i vinkel under gulvbordene som allerede er lagt.

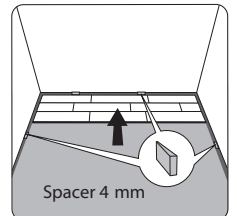

**SISTE RADEN** skal være mer enn 5 cm bred. Mål bredden på den manglende raden. Husk 4 mm avstand til vegg. Kapp deretter vekk (på langs) den uønskete delen med aluminiumslist. Legg det utsagde gulvbordet.

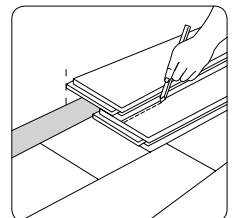

## GRAND AVENUE (HPL) INSTALLASJONSVEILEDNING



## 3. ØVRIGE INSTALLASJONS DETALJER

## T-PROFIL

Fest basprofilen til undergulvet. Det skal være minimum 4 mm luft mellom basprofilen og gulvet. Installer gulvet og klikk deretter T-profilen på plass. Gulvet skal kunne bevege seg fritt. Ved bruk av aluminiumlister skal SilentSystem underlaget skjæres bort langs kanten for å gjøre plass til basprofilen.

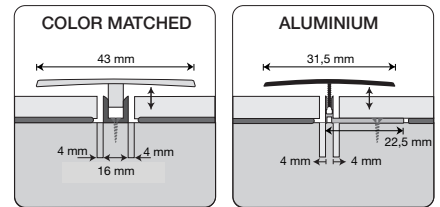

## SOKKELLISTER

Bruk BerryAlloc Clips ved installasjon av våre matchende sokkellister. Det gjør det mulig å enkelt ta av listene. Klipsen plasseres med 50 cm intervaller. Tips ved kutting i hjørner: Plasser to klips på baksiden av listen som støtte når du kutter for å skape riktig vinkel. Alternativt kan listene limes eller spikres.

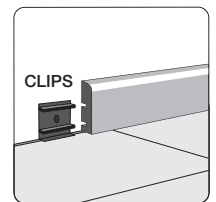

## RØR/SKRUER

Bor huller i gulvbordene der skruer eller rør skal gå igjennom gulvet. Hullet skal være 10-12 mm bredere enn objektet som går igjennom gulvet. Ved faste installasjoner, slik som rør, skjæres det av et stykke i en vinkel på 45°. Lim det utskårede stykke på plass og dekk til med rørmansjett eller silikon (se neste pkt.).

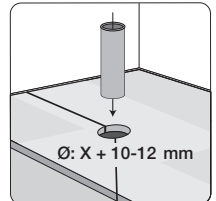

## AVSLUTNING MED SILIKON

BerryAlloc FillerTwine plasseres i åpningen (bredde min. 4 mm) og dekket med et tynt lag med elastisk silikon. Bruk av silikon reduserer bevegeligheten og bør bare brukes på begrensede områder.

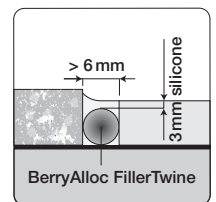

## SPESIELLE FORHOLD

**DEMONTERE GULVET:** Løft gulvbordraden opp et par cm og slå med hånden over langsideskjøten. Raden løsner og kan forsiktig trekkes ut. Etter raden er løsnet kan gulvbordene tas fra hverandre ved å skyve (ikke løfte) dem sidelengs ved kortsiden.

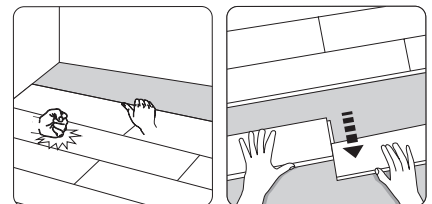

## MER INFO?

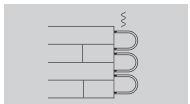

## GULVVARME

<https://dam.bintg.com/brochure/482885cf-03ad-44e1-b492-0df242a8beae>

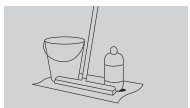

## RENGJØRING OG VEDLIKEHOLD

<https://dam.bintg.com/brochure/9aa59f2e-09ac-44d2-8321-e523ec730507>

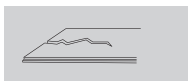

## GARANTI

<https://dam.bintg.com/brochure/C2062968-f7a0-4927-8d20-9d010b953203>



## VANNPÅVIRKNING - INSTALLASJON I FUKTBELASTET OMGIVELSER

<https://dam.bintg.com/brochure/b72bdd21-efb6-438b-b4c2-134c2224d26c>